平成17年9月

医療関係者各位

日本ケミファ株式会社
東京都千代田区岩本町２丁目２番３号

分岐鎖アミノ酸製剤

ヘパアクト®顆粒

ケース内の分包のまとめ方変更、ケース及び梱包サイズ変更のご案内

拝啓　時下益々ご清栄のこととお慶び申し上げます。
平素は弊社製品につきまして格別のお引き立てを賜り、厚く御礼申し上げます。
さて、このたび「**ヘパアクト顆粒**」につきまして、下記の通り**ケース内の分包のまとめ方を変更**し、また、これに伴い、**ケース及び梱包サイズを変更**致しましたのでご案内申し上げます。
なお、当該変更品の出荷時期に関しましては、多少変動することもあるかと存じますが、何卒、ご了承下さいますよう宜しくお願い申し上げます。
今後とも宜しくお引き立ての程、お願い申し上げます。

敬 具

記

１．主な変更点

①ケース内の分包のまとめ方変更
②ケース及び梱包サイズ変更

２．ケース内の分包の入れ方変更

		変　更　前	変　更　後
ケース内の分包のまとめ方		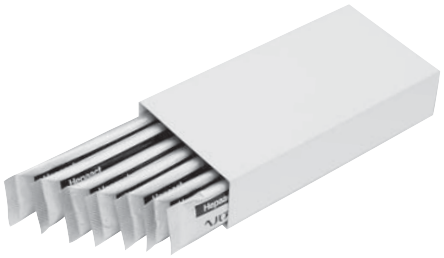	
		７包ずつ白色の紙箱へ装填	２１包ずつ透明の袋へ装填 （袋の材質：ポリプロピレン）
包装	４.５ｇ×　８４包	（７包／１箱）×１２箱	（２１包／１袋）×　４袋
	４.５ｇ×２１０包	（７包／１箱）×３０箱	（２１包／１袋）×１０袋

裏面もご参照下さい。

S-640

3．ケースサイズ変更

包　装	変　更　前	変　更　後
４.５ｇ×　８４包	縦　：１０９mm	縦　：　９９mm
	横　：１８０mm	横　：１８０mm
	高さ：１２７mm	高さ：１４０mm
４.５ｇ×２１０包	縦　：１８０mm	縦　：１８０mm
	横　：２７０mm	横　：２３５mm
	高さ：１２７mm	高さ：１４０mm

4．梱包サイズ変更

包　装		変　更　前	変　更　後
４.５ｇ×　８４包	サイズ	縦　：３７６mm	縦　：３７８mm
		横　：４６０mm	横　：４２８mm
		高さ：１４５mm	高さ：１５９mm
	入り数	８	
４.５ｇ×２１０包	サイズ	縦　：３７６mm	縦　：３８０mm
		横　：５６０mm	横　：４９６mm
		高さ：１４５mm	高さ：１５９mm
	入り数	４	

5．変更品出荷予定等

包　装	変更前最終ロット番号	切換ロット番号	弊社出荷予定
４.５ｇ×　８４包	Ｃ０３ＣＫ	Ｃ０４ＣＳ	９月中旬頃
４.５ｇ×２１０包	Ｃ０３ＣＫ	Ｃ０４ＣＳ	９月中旬頃

以　上